Stadtwerke Sigmaringen

Wärmeversorgung Am Riedbaum

Ort: Hochschule Sigmaringen
Datum: Mi. 19.03.2025
Beginn: 19:15 Uhr

EINFACH MACHEN

Falk-Wilhelm Schulz
Geschäftsführer
Stadtwerke Sigmaringen

Geplante Wärmeprojekte

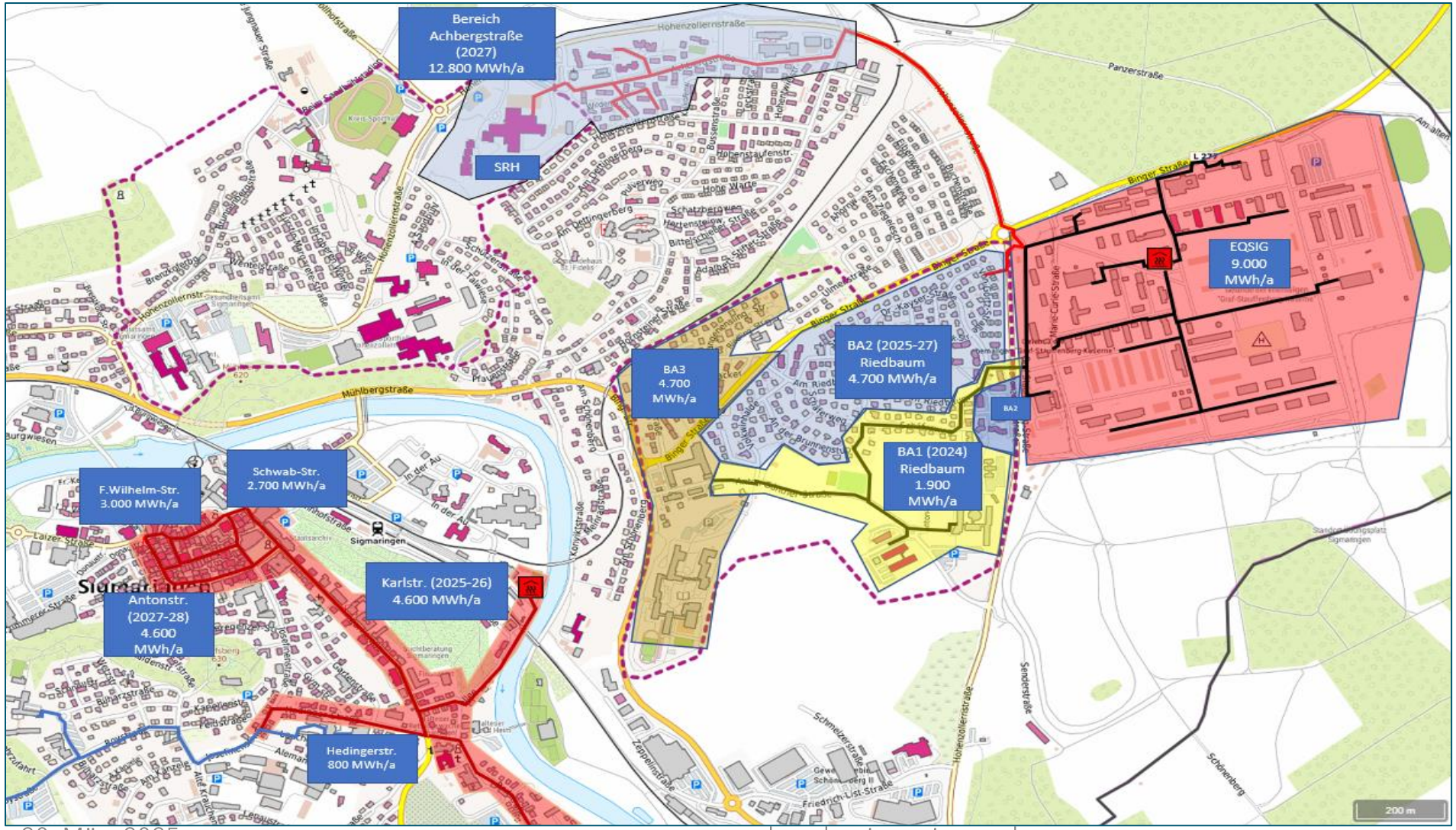

Antonio Madeo
Bereichsleiter Netze
Stadtwerke Sigmaringen

Projektstand

Ausarbeitung Quartierskonzept	2022-2023	✓
Informationsveranstaltungen 1 & 2	Mai & Nov. 2023	✓
Abschluss der Wärmeverträge	Dez. 2023 – Sept. 2024	✓
Bau & INB Bauabschnitt 1	Mai. 2024 – Dez. 2024	✓
Planung Bauabschnitt 2 a & b	Dez. 2024 – April 2025	✓
Informationsveranstaltung 3	19. März 2025	✓ *heute*
Baubeginn Bauabschnitt 2a	Q3 2025	○
Baubeginn Bauabschnitt 2b	Q4 2026	○

Voraussetzung Ausbau BA 2

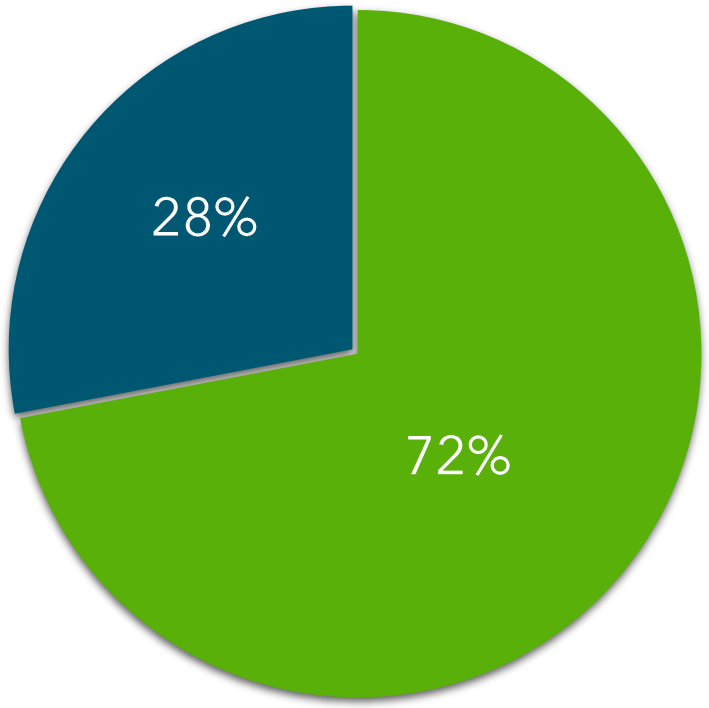

Min. Anschlussleistung BA 2	1.872 kW
Optionale Anschlussleistung	728 kW
Anschlussleistung BA2 gesamt	2.600 kW

Anschlussquote erreicht!

Wärme-Hausanschlüsse

	Bauabschnitt 1	Bauabschnitt 2a	Bauabschnitt 2b
Wärme-hausanschlüsse	24	48	31

103 von 197 möglichen Hausanschlüssen

Übersicht Riedbaum



Geplanter Projektablauf

Quartier Riedbaum																								
	2023				2024				2025				2026				2027				2028			
Quartal	Q1	Q2	Q3	Q4	Q1	Q2	Q3	Q4	Q1	Q2	Q3	Q4	Q1	Q2	Q3	Q4	Q1	Q2	Q3	Q4	Q1	Q2	Q3	Q4
BA 1 ✓			Planung			Bau																		
BA 2a							Planung				Bau													
BA 2b													Planung				Bau							

Verlegung der Hauptleitung





Übergabestation und Hauseinführung

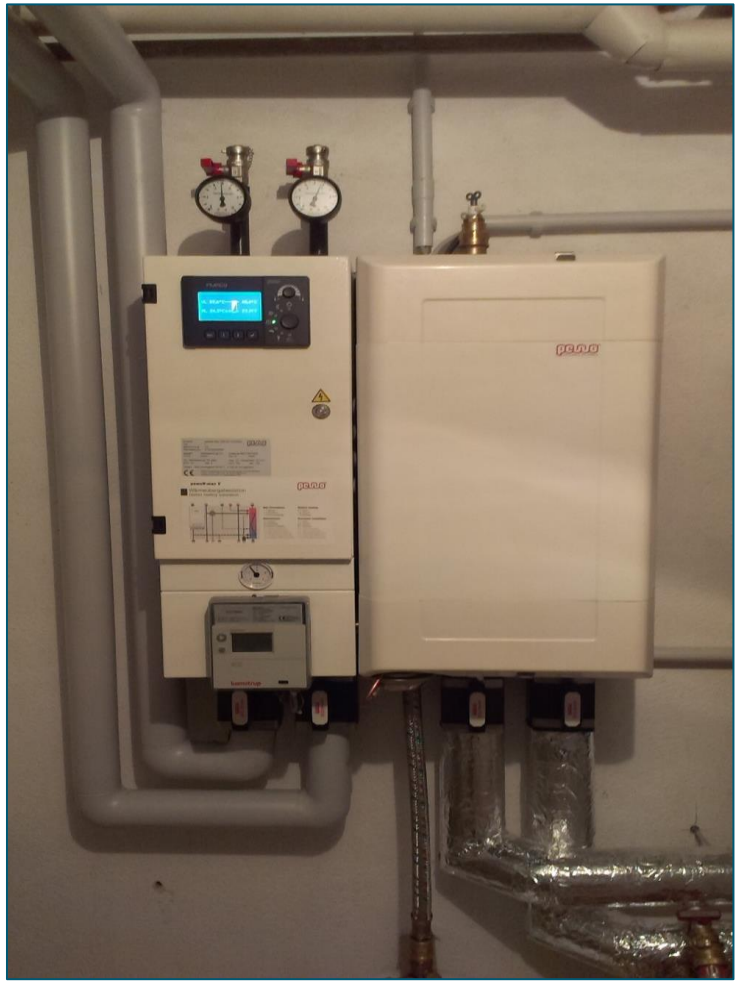





Ihre Schritte zur Nahwärme

1. Abstimmung vor-Ort-Termin mit Stadtwerke Sigmaringen
2. Verlegung Wärmeleitung
3. Installation Primäranschluss Übergabestation
4. Installation Sekundäranschluss Übergabestation
5. Inbetriebnahme Übergabestation durch Stadtwerke Sigmaringen
6. Beginn der Wärmelieferung

Terminabstimmung durch Stadtwerke Sigmaringen

Terminabstimmung durch Stadtwerke Sigmaringen

Terminabstimmung durch Kunde mit Heizungsbauer

Terminabstimmung durch Kunde mit Stadtwerke Sigmaringen

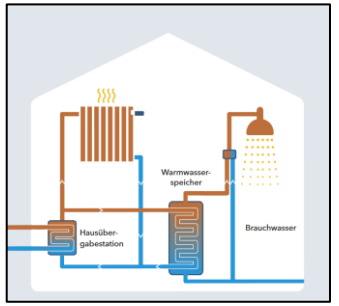

Ihre Schritte zur Nahwärme

Primär-Anschluss:
Partnerbetrieb im Auftrag der Stadtwerke Sigmaringen GmbH

Sekundär-Anschluss:
Kunde beauftragt Heizungsbauer seiner Wahl

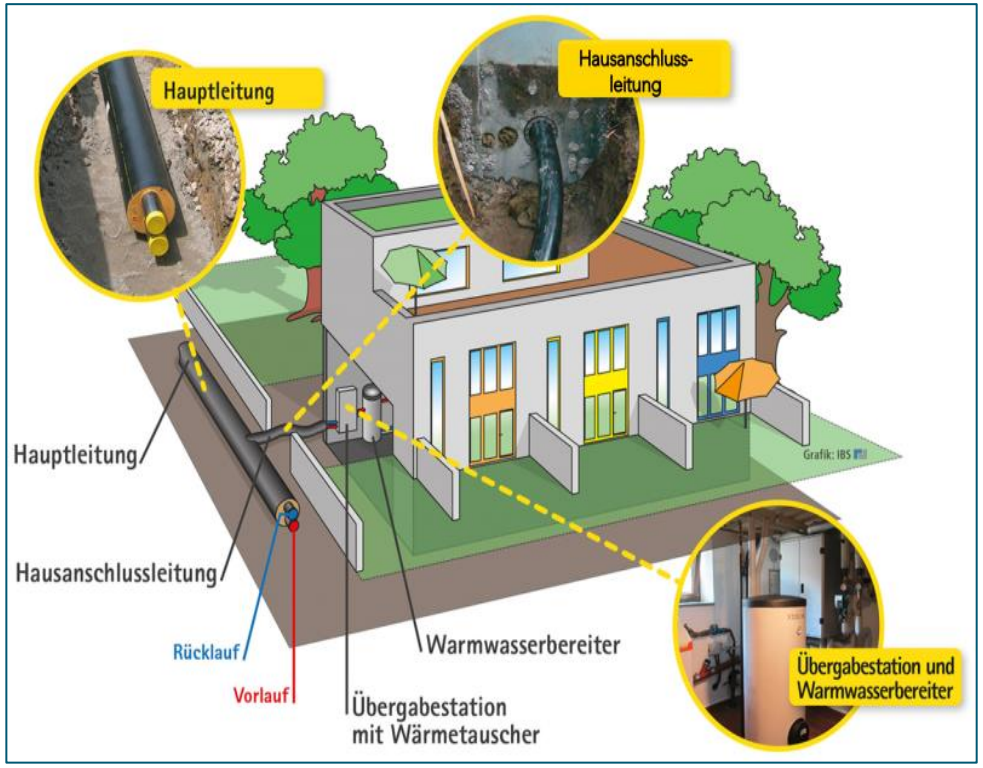

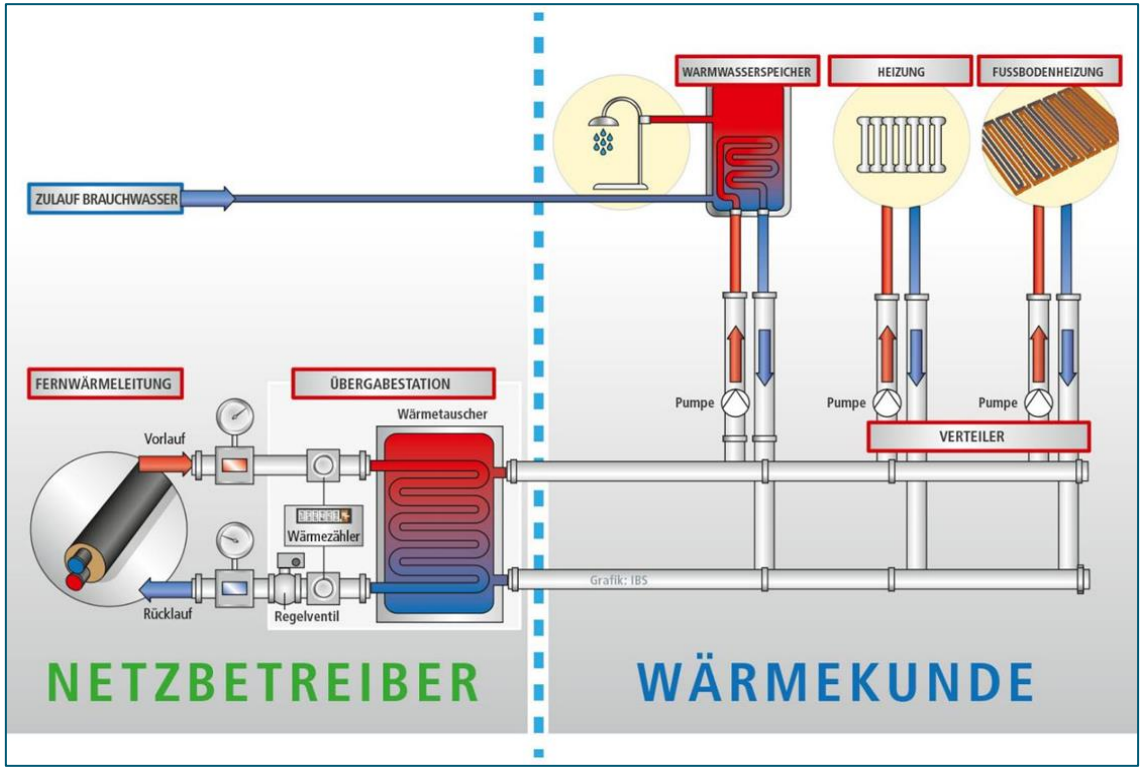

Manfred Henselmann
Vertriebsleiter
Stadtwerke Sigmaringen

Wie geht es für Sie nun weiter?



Kunden von BA 2a erhalten in den nächsten Tagen ein Schreiben zur Terminkoordination



Vor-Ort-Begehungen bis Ende April 2025

Wir freuen uns auf Sie!

Sie – oder Ihr Nachbar - haben Interesse an einem Wärmeanschluss?

Wir beraten Sie gerne!

Stadtwerke Sigmaringen

Michael Maucher

Energieagentur Oberschwaben

Stadtwerke Sigmaringen

M. Schneider

Marketing & Vertrieb

BLS

1 | Wer ist die BLS?

Breitbandversorgungsgesellschaft im Landkreis Sigmaringen mbH & Co. KG



Gründung 2010

- zwei Landkreise
- neun Gesellschafter
- drei Mitarbeiter



Heute 2024

- fünf Landkreise: Sigmaringen, Reutlingen, Biberach, Konstanz, Tuttlingen
- 20 Mitarbeiter



2 | Dienstleister und Partner der Stadtwerke Sigmaringen

Breitbandversorgungsgesellschaft
im Landkreis Sigmaringen mbH & Co. KG

Markterkundungsverfahren Sigmaringen

Ausreichende Versorgung durch Vodafone im Bereich Riedbaum
→ Keine förderfähigen Anschlüsse

Gesellschafter/Gemeinde

BLS

- Förderantragsteller
- Bauherr (Ausschreibung)
- Eigentümer des Netzes
- Verpachtung an Netzbetreiber

Fördermittelgeber

NetCom BW

Übergabe des passiven Glasfasernetzes an NetCom BW

3 | Projekt Riedbaum

Breitbandversorgungsgesellschaft
im Landkreis Sigmaringen mbH & Co. KG

- Geplanter Nahwärmeausbau der Stadtwerke Sigmaringen

- Potenzielle Synergie für den Glasfaserausbau

- Keine Förderung der Anschlüsse möglich

- Kostenübernahme durch die Anschlussnehmer

- Interessensbekundung
  → ausschlaggebend für die weitere Vorgehensweise.
  → Rückmeldefrist 18.04.2025



Wir bedanken uns für Ihre Aufmerksamkeit!

Haben Sie Fragen?

Ihre Ansprechpartner:



Tobias Huber
Projektleiter
Tel. 07571 / 92770-216
t.huber@stadtwerke-sigmaringen.de



Manfred Henselmann
Leiter Vertrieb
Tel. 07571 / 92770-330
m.henselmann@stadtwerke-sigmaringen.de



Linus Sulzer
Vertrieb Wärme
Tel. 07571 / 92770-145
l.sulzer@stadtwerke-sigmaringen.de